

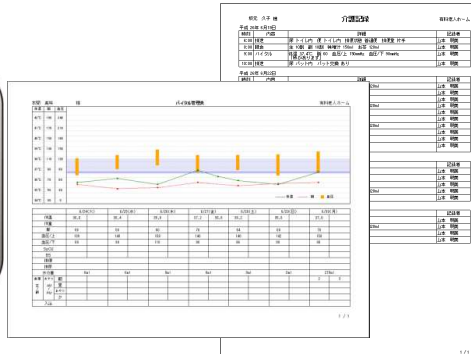

行動する 人の心を動かす そして感動！

- 介護記録の保管・検索を格段に省力化
- 確実な申し送り



- 他機器との連動

見守り用各種センサーやナー  
スコル等他社の機器等と連動  
し自動的に記録を書き込むこと  
が出来ます。  
※連動できる機器についてはお問  
合せ下さい。

介護記録 タブレット 対応

介護福祉 請求システム

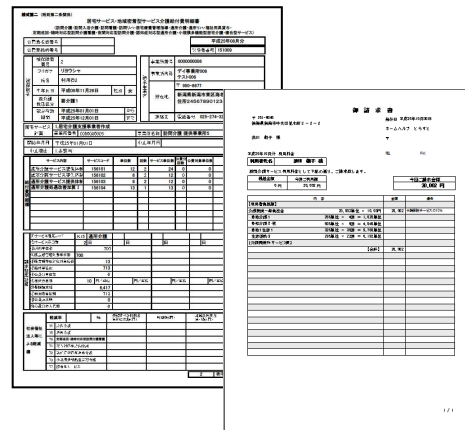
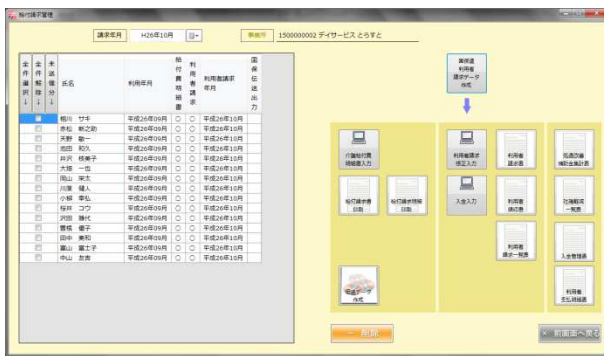

○対応サービス

- 訪問介護
- 訪問入浴
- 訪問看護
- 訪問リハビリ
- 通所介護
- 通所リハビリ
- 短期入所
- 居宅介護支援
- 介護福祉施設
- 特定施設入居
- 小規模多機能型
- 認知対応通所介護
- 認知対応共同生活
- 地域密着型介護福祉施設
- 地域密着型特定施設入居
- 定期巡回・随時対応型訪問
- 高齢者住居（サ高住 等）

【介護記録 タブレット】と同時使用に  
より、**記録業務、情報共有業務、請  
求業務までが一気通貫**が可能です。

「居宅介護支援事業所と訪問介護などの  
サービス提供事業所間における情報連携  
の標準仕様」及び「CHASE」に対応。

ご紹介店



株式会社トラステック  
ウェルフェア事業部

本社：〒954-0051  
新潟県見附市本所 1-19-6  
Tel. 0258-62-1017 Fax. 0258-62-7031  
新潟：〒950-0916  
新潟県新潟市中央区米山 4-1-23  
米山Nビルディング 6階  
Tel. 025-249-0464 Fax. 025-240-7662  
<http://www.trustec.ne.jp/welfare>

※ 記載内容は、2020年12月現在のもので、改良のため予告なしに変更する場合があります。